



Plano Anual Actividades

Plano Anual Actividades 2022/2023



Elaborado por:

Equipa Técnica- Pedagógica do Centro Infantil Arco-Íris

Aprovado por:

Mesa Administrativa da Santa Casa da Misericórdia da Marinha Grande

27.07.2022



Homologado
pela Mesa Administrativa
da Santa Casa da Misericórdia da
Marinha Grande

1 - Caracterização da resposta

1.1 - Enquadramento da resposta social/serviço

A Irmandade da Santa Casa da Misericórdia de Marinha Grande é uma IPSS (instituição particular de solidariedade social) fundada em 1948 que nasceu da vontade de um conjunto de cidadãos da Marinha Grande, constituída na Ordem Jurídica Canónica com o objectivo de satisfazer carências sociais do concelho, informada pelos princípios da doutrina moral e cristã.

A inauguração do edifício sede da Santa Casa da Misericórdia da Marinha Grande e Lar Outeirinhos sita na Rua da Colmeias - Marinha Grande aconteceu em 1995. Neste edifício funcionam os serviços administrativos, e as respostas sociais lar de internamento, apoio domiciliário e centro de dia.

Alargou a sua área de actuação para o apoio à infância e educação em 1996 quando foi assinado com o Instituto da Segurança Social – Centro Distrital de Leiria um acordo de gestão do Centro Infantil Arco-Íris. À data, tinha as respostas sociais creche, jardim-de-infância e actividades tempos livres.

Em 1973/74 sob a tutela do extinto Instituto das Obras Sociais foi iniciada a construção do Centro Infantil Arco-Íris. A inauguração deu-se a 2 de Janeiro de 1977. Desenvolve na área geográfica do concelho da Marinha Grande o atendimento a crianças em colaboração com as famílias na promoção do desenvolvimento global das mesmas, actualmente, nas respostas sociais de creche e pré-escola.

Desde Setembro de 1997 vigora um acordo de cooperação celebrado entre o Centro Regional de Segurança Social, a Direcção Regional de Educação do Centro e a Santa Casa da Misericórdia da Marinha Grande que visa criar as condições para a participação do estabelecimento no programa de Expansão e Desenvolvimento de Educação Pré-escolar, de acordo com os princípios consagrados na Lei nº.5/97.

1.1.1 - Objectivo geral

Promover o desenvolvimento integral da criança e a aquisição de competências básicas para a sua autonomia pessoal e social em colaboração com as famílias, nas respostas sociais de creche e pré-escola.

1.1.2 - Objectivos específicos

Proporcionar o bem-estar e desenvolvimento integral das crianças num clima de segurança afectiva e física durante o afastamento parcial do seu meio familiar através de um atendimento individualizado;

Colaborar estreitamente com a família numa partilha de cuidados em todo o processo evolutivo da criança;

Colaborar de uma forma eficaz no despiste precoce de qualquer inadaptação ou deficiência assegurando o seu encaminhamento adequado;

Promover o desenvolvimento pessoal e social da criança com base em experiências de vida democrática, numa perspectiva de educação para a cidadania;

Elaborado por:	Aprovado por:	27.07.2022
Equipa Técnica- Pedagógica do Centro Infantil Arco-Íris	Mesa Administrativa da Santa Casa da Misericórdia da Marinha Grande	



Fomentar a inserção da criança em grupos sociais diversos, no respeito pela pluralidade das culturas, favorecendo uma progressiva consciência como membro da sociedade;

Contribuir para a igualdade de oportunidades no acesso à escola e para o sucesso da aprendizagem;

Estimular o desenvolvimento global de cada criança, no respeito pelas suas características individuais, incutindo comportamentos que favoreçam aprendizagens significativas e diversificadas;

Desenvolver a expressão e a comunicação através da utilização de linguagens múltiplas como meios de relação, de informação, de sensibilização estética e de compreensão do mundo;

Despertar a curiosidade e o espírito crítico;

Proporcionar a cada criança condições de bem-estar e segurança designadamente no âmbito da saúde individual e colectiva;

Incentivar a participação das famílias no processo educativo e estabelecer relações de efectiva colaboração com a comunidade.

1.2 - Serviços prestados

1.2.1-Em creche:

Cuidados de higiene e conforto;

Alimentação;

Actividades lúdicas e sócio culturais;

Higiene Pessoal;

Cuidados de saúde (administração de medicamentos desde que devidamente prescritos);

1.2.2-Pré-escola:

Componente lectiva abrange um período de 25 horas específicas para o desenvolvimento de actividades pedagógicas de qualidade regendo-se pelas Orientações Curriculares e Metas de Aprendizagem para a Educação Pré-escolar do Ministério da Educação.

Componente de apoio à família que promove o apoio às famílias, tem como objectivo suprir as necessidades das famílias, disponibilizando os seguintes serviços:

Cuidados de higiene e conforto;

Alimentação;

Actividades lúdicas e sócio culturais;

Higiene Pessoal;

Cuidados de saúde (administração de medicamentos desde que devidamente prescritos);

Actividades de Enriquecimento Curricular:

Música, Ginástica e Zumba Kid

2- Organograma

Elaborado por:	Aprovado por:	27.07.2022
Equipa Técnica- Pedagógica do Centro Infantil Arco-Íris	Mesa Administrativa da Santa Casa da Misericórdia da Marinha Grande	

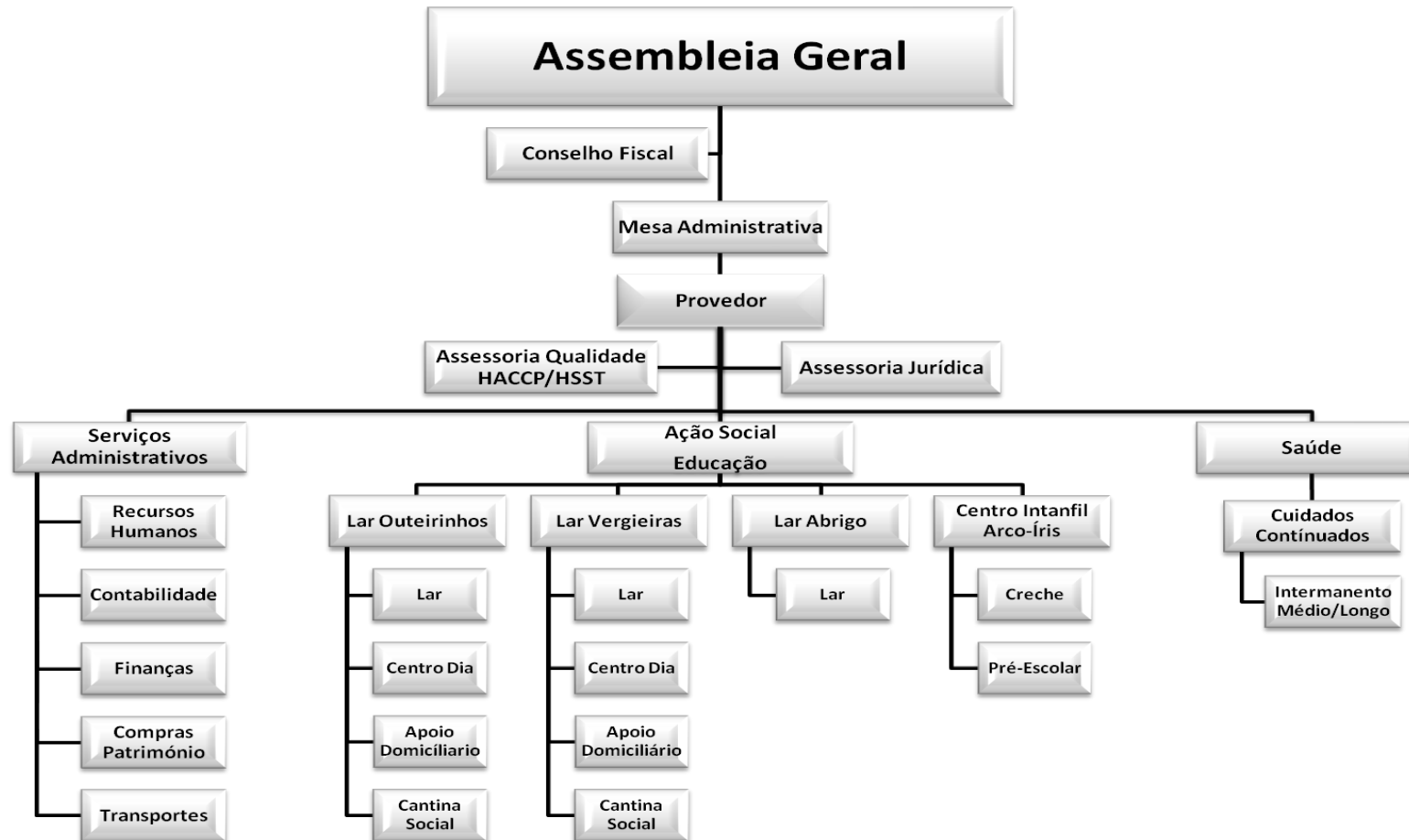

3 -

População alvo

Em creche, crianças dos 4 aos 36 meses e pré-escola dos 3 até idade até ingressarem no 1.º ciclo do ensino básico.

Elaborado por:	Aprovado por:	27.07.2022
Equipa Técnica- Pedagógica do Centro Infantil Arco-Íris	Mesa Administrativa da Santa Casa da Misericórdia da Marinha Grande	



3.1 - Capacidade

A SCMMG no Centro infantil Arco-Íris tem acordo para 83 crianças em creche e 110 crianças em pré-escola

4 - Organização funcional

4.1. - Horários

Este Estabelecimento de ensino funciona no seguinte horário: Abertura, 07h45m; Encerramento, 18h30m.

Componente lectiva/educativa:

9.00-12.00-14.00-16.00

Componente social de apoio à família (CAF):

7.45-9.00-12.00.14.00-16.00-18.30

4.2. – Equipamentos

RECURSOS FÍSICOS

INTERIOR

O Centro Infantil Arco-Íris é constituído por dois edifícios. Num funciona a Creche e o Jardim-de-Infância e no outro funciona uma sala de jardim-de-infância dos 5/6 anos.

No primeiro edifício existem:

- 2 Berçários dotados de sala de mudas e copa de leites
- 4 Salas de creche com duas casas de banho equipadas para muda de fraldas
- 4 Salas de pré-escola
- 3 Casas de banho para crianças
- 1 Casa de banho para pessoas com mobilidade reduzida
- 1 Salão polivalente
- 1 Sala de reuniões/biblioteca
- 1 Gabinete para a Directora Técnica

Elaborado por:	Aprovado por:	27.07.2022
Equipa Técnica- Pedagógica do Centro Infantil Arco-Íris	Mesa Administrativa da Santa Casa da Misericórdia da Marinha Grande	



1 Serviços Administrativos

1 Cozinha

1 Lavandaria

1 Refeitório

3 Arrecadações de apoio às salas

1 Despensa serviços gerais

1 Sala de material desgaste

1 Vestiário para funcionários

2 Casas de banho para adultos

1 Sala de refeição/lazer para os funcionários

1 Jardim interior

No segundo edifício existem:

1 Hall de entrada

1 Gabinete

1 Sala de pré-escola

1 Sala de material

1 Arrecadação

1 Copa

1 Despensa

1 Casa de banho para adultos

1 Casa de banho para pessoas com mobilidade reduzida

1 Casa de banho para rapazes

1 Casa de banho para raparigas

Junto a este edifício, na parte exterior, encontram-se ainda duas arrecadações onde se guarda lenha, bicicletas, material de jardinagem e manutenção.

As salas encontram-se equipadas com materiais pedagógicos adequados às diferentes idades e estados de desenvolvimento das crianças.

Elaborado por:	Aprovado por:	27.07.2022
Equipa Técnica- Pedagógica do Centro Infantil Arco-Íris	Mesa Administrativa da Santa Casa da Misericórdia da Marinha Grande	



Nas salas de uso comum encontram-se materiais lúdico-pedagógicos para uso de todas as crianças fora do contexto sala.

EXTERIOR

A instituição encontra-se vedada com rede e sebes. Existem dois portões que dão acesso à rua. Os funcionários dispõem ainda de parque de estacionamento automóvel. Nas traseiras da instituição existe um campo cimentado utilizado para jogos e um espaço por explorar.

Este estabelecimento possui um enorme espaço exterior relvado e arborizado. À disposição das crianças estão sete caixas de areia equipadas com escorregas, baloiços, um labirinto, um túnel, castelos, casinhas, comboio, pista para bicicletas e uma tabela de basquetebol.

4.3. - Caracterização da equipa

Recursos Humanos

O centro Infantil Arco-Íris tem ao serviço das crianças técnicos especializados decididos a apostar na qualidade da educação e no desenvolvimento global e harmonioso de todas as crianças distribuídos peãs seguintes categorias:

Função	Quantidade
Directora Técnica	1
Educadora Infância	9
Técnica de Educação Básica	1
Administrativa	1
Ajudante de Acção Sócio Educativa	14
Cozinheira	1
Ajudantes de Cozinha	1
Auxiliares Serviços Gerais	5

A equipa técnica pedagógica reúne-se semanalmente, salvo excepções.

A Mesa Administrativa da reúne-se semanalmente

Elaborado por:	Aprovado por:	27.07.2022
Equipa Técnica- Pedagógica do Centro Infantil Arco-Íris	Mesa Administrativa da Santa Casa da Misericórdia da Marinha Grande	

Breves Considerações:

O Plano de Actividades é elaborado anualmente e nele constam as actividades programadas para o ano lectivo que envolvem toda a comunidade educativa quer em conjunto, por faixas etárias ou grupos.

Este documento tem como base os objectivos estabelecidos no projecto educativo, projectos curriculares e pedagógicos de sala elaborados de acordo as necessidades das crianças e expectativas das famílias.

Os documentos referidos encontram-se disponíveis para consulta e são apresentados aos pais e encarregados de educação nas reuniões de início de ano lectivo;

Para consubstanciar estes documentos são elaboradas planificações mensais, quinzenais e semanais (conforme faixas etárias) onde consta a programação das actividades a desenvolver com vista a concretizar os objectivos propostos nos documentos anteriores.

Todas as actividades estão sujeitas a alterações.

Elaborado por:	Aprovado por:	27.07.2022
Equipa Técnica- Pedagógica do Centro Infantil Arco-Íris	Mesa Administrativa da Santa Casa da Misericórdia da Marinha Grande	



Actividade	Sala	Dia/Hora	Objectivos	
			Gerais	Específicos
Reuniões de Pais e Encarregados de Educação	Creche Pré-escolar	17 a 28 Outubro	<ul style="list-style-type: none"> -Apresentação dos documentos: Projecto educativo; Projectos Curriculares de Grupo; Plano Anual de Actividades. -Dar a conhecer aos pais/encarregados de educação como irá decorrer o ano lectivo; -Esclarecer dúvidas aos pais. 	<ul style="list-style-type: none"> - Consultar P.P.S; -Consultar P.C.S.
			Estratégias	
			<p>As datas das reuniões de pais e encarregados de educação serão definidas posteriormente dentro do período acima designado e afixadas em local próprio. Ainda serão elaboradas convocatórias individuais.</p> <p>Dar a conhecer a convocatória aos pais e encarregados de educação na semana anterior.</p>	

Actividade	Sala	Dia/Hora	Objectivos	
			Gerais	Específicos
Recepção e adaptação das crianças	Creche Pré-escolar	29 de Agosto a 16 de Setembro	<ul style="list-style-type: none"> - Promover a adaptação/integração das crianças; - Estruturar o espaço de acordo com as necessidades dos grupos; - Conhecer a Escola, adultos e crianças; - Promover a colaboração entre a Escola e a Família; - Desenvolver atitudes de autoconfiança; - Definir as rotinas e as regras da sala. 	<ul style="list-style-type: none"> -Consultar Projecto Pedagógico de Sala (P.P.S); -Consultar Projecto Curricular de Sala (P.C.S).
			Estratégias	
			<p>Entrada/admissão de crianças na creche e na pré-escola (as que vêm pela primeira vez).</p> <p>Em cada sala, a Educadora organizará o espaço e também a rotina da sala.</p>	



Actividade	Sala	Dia/Hora	Objectivos	
			Gerais	Específicos
Visita à Padaria Maloio	Borboletas	19 Outubro 10h	-Perceber o funcionamento de uma padaria;	- Conhecer as funções de um padeiro;
			-Conhecer e contactar com a profissão de Padeiro;	-Identificar utensílios característicos;
				-Ver fazer o pão;
			Estratégias	
			O tema será previamente abordado nas referidas salas.	

Actividade	Sala	Dia/Hora	Objectivos	
			Gerais	Específicos
Jornal de parede	Todas	Outubro	- Elaborar um meio de comunicação;	- Partilhar vivências e aprendizagens;
			- Promover a divulgação de informação para a comunidade escolar;	- Elaborar registos gráficos e escritos;
			- Estimular o sentido de partilha;	- Estimular a criatividade.
			Estratégias	
			O jornal de parede será colocado no hall para que toda a comunidade educativa tenha acesso. Cada sala terá um espaço definido para que ao longo do ano possa partilhar as suas actividades/novidades. Cada responsável de sala terá até ao fim de cada mês para actualizar o seu espaço-	



Actividade	Sala	Dia/Hora	Objectivos	
			Gerais	Específicos
Dia do Bolinho/Pão-por-Deus	Creche Pré-escolar	28 31 Outubro	-Conhecer e manter tradições;	- Contactar com diferentes materiais e técnicas de expressão plástica;
			-Vivenciar uma tradição;	-Estimular a criatividade;
			-Promover o convívio entre as diferentes salas;	-Confeccionar o bolinho.
			-Partilhar o bolinho com a família.	
Estratégias				
A equipa fornece o tecido já cortado para fazer as saquinhas (coser ou colar conforme o critério de cada educadora). A decoração das mesmas ficará a cargo de cada responsável. As salas de pré escola organizar-se-ão para que as crianças possam ir pedir o bolinho entre si.				

Actividade	Sala	Dia/Hora	Objectivos	
			Gerais	Específicos
Elaboração de um calendário	Todas	Outubro	-Elaborar um calendário;	- Partilhar trabalhos;
			- Estimular o sentido de partilha;	- Elaborar registos gráficos;
			- Fomentar a relação escola-família.	- Estimular a criatividade.
Estratégias				
Será elaborado um calendário com os desenhos das crianças. Este será vendido posteriormente.				



Actividade	Sala	Dia/Hora	Objectivos	
			Gerais	Específicos
"A TERRA TREME"	Creche Pré- escolar	4 de Novembro às 11h05	-Promover a participação em exercícios públicos de cidadania, nomeadamente, no âmbito de risco sísmico.	- Como agir antes, durante e depois da ocorrência de um sismo.
			Estratégias	
			A TERRA TREME é um exercício que pretende alertar e sensibilizar as crianças para agir antes, durante e depois da ocorrência de um sismo. Durante um minuto, a comunidade educativa deverá praticar os 3 gestos que podem salvar vidas em caso de sismo - Baixar, Proteger e Aguardar	

Actividade	Sala	Dia/Hora	Objectivos	
			Gerais	Específicos
FEIRA DE OUTONO	Todas	9 e 10 Novembro	-Proporcionar momentos de convívio e partilha;	-Organizar uma feira de doces;
			-Fomentar as relações entre a escola e a família;	- Aproveitar os frutos da época;
				- Realização de actividades de culinária;
Estratégias		Na semana de 2 a 8 de Novembro serão feitas por todas as salas os doces para venda.		
No hall será colocada a banca para que no dia 9 e 10 as crianças da sala das borboletas possam vender as iguarias do Outono.				



Actividade	Sala	Dia/Hora	Objectivos	
			Gerais	Específicos
Magusto	Patinhos Ratinhos Pré escolar	15 Novembro	<ul style="list-style-type: none"> - Vivenciar tradições; - Assistir a um teatro de sombras chinesas. 	<ul style="list-style-type: none"> - Conhecer e provar um fruto de Outono; - Conhecer a profissão “vendedor de castanhas”; - Cantar canções;
			Estratégias	
			<p>Durante a manhã a equipa irá fazer a fogueira para assar as castanhas junto às borboletas, este momento destina-se às salas do pré-escolar, Patinhos e Ratinhos. A equipa distribui castanhas e sumo pelas crianças (estas castanhas serão previamente assadas pela cozinha). Cada sala faz uma coroa alusiva ao dia comemorativo (S.Martinho) para levar nesse dia para casa. No período da tarde a equipa irá realizar um teatro de sombras chinesas sobre a lenda de S. Martinho que se irá destinar ao pré-escolar e às salas Patinhos e Ratinhos. Será pedido a colaboração de uma colega para a realização desta actividade.</p>	

Actividade	Sala	Dia/Hora	Objectivos	
			Gerais	Específicos
Ida aos Correios Enviar a carta ao Pai Natal	Borboletas	25 de Novembro	<ul style="list-style-type: none"> Conhecer uma profissão: o carteiro; -Enviar a carta ao Pai Natal. 	<ul style="list-style-type: none"> - Elaborar a carta para o Pai Natal; -Identificar a carta como meio de comunicação; -Explorar conceitos: carta, selo, envelope, remetente e destinatário; -Registar pedidos de Natal; -Explorar, fomentar e desmistificar a figura do Pai Natal.
			Estratégias	
			Previamente as crianças elaboram nas salas as cartas com os seus pedidos de Natal.	



Actividade	Sala	Dia/Hora	Objectivos	
			Gerais	Específicos
Decorações de Natal da instituição	Creche Pré-escolar	A partir de 1 Dezembro	-Decorar e preparar o espaço para a chegada do Natal;	- Conhecer uma época festiva;
			-Proporcionar momentos de trabalho em equipa.	-Desenvolver a criatividade
			Estratégias	
A decoração dos espaços comuns será feita da seguinte forma:				
- Salão- Salas de creche;				
- Refeitório – Salas dos 3 anos;				
- Hall de entrada- Salas dos 4 anos				
- Sala das Borboletas- sala dos 5 anos.				
Cada educadora fica responsável por decorar o placard do corredor correspondente à sua sala.				

Actividade	Sala	Dia/Hora	Objectivos	
			Gerais	Específicos
Festa Natal	Creche Pré-escolar	16 Dezembro 16h00	- Comemorar o nascimento de Jesus;	- Vivenciar o Natal;
			-Proporcionar um momento de convívio entre a comunidade escolar;	-Conhecer história do nascimento de Jesus;
			-Transmitir tradições e valores.	-Conhecer a figura do Pai Natal.
Estratégias				
Convidar os pais e encarregados de educação para um lanche convívio nas salas. Cada sala fará uma pequena actuação. Pede-se a colaboração dos pais para trazerem um doce ou salgado para o lanche. As salas dos Gatinhos, ursinhos, pintainhos e coelhos farão o seu lanche convívio no salão.				
No decorrer do lanche o pai natal fará a visita e a entrega das prendas nas respectivas salas.				



Actividade	Sala	Dia/Hora	Objectivos	
			Gerais	Específicos
Visita ao presépio da cidade (Edifício da resinagem)	Borboletas	22 de Dezembro 10h	-Comemorar o Natal	-Visualizar um presépio
			-Participar nas comemorações de Natal da cidade	-Conhecer a verdadeira história do Natal
			Estratégias	
O tema será previamente abordado na referida sala.				

Actividade	Sala	Dia/Hora	Objectivos	
			Gerais	Específicos
Dia de Reis	Patinhos Ratinhos Pré-escolar	6 de Janeiro	- Conhecer e vivenciar uma tradição;	-Estimular a criatividade e a imaginação;
			-Comemorar/assinalar o dia dos Reis;	- Elaborar e usar coroas; - Reutilizar materiais; - Provar o bolo
			Estratégias	
Lanche em conjunto no refeitório às 15h30min. Cada criança fará a decoração de uma coroa para levar ao fim do dia. As coroas serão elaboradas com material de desperdício. O molde e o material a usar será escolhido por cada educadora.				
Para o lanche pede-se a aquisição de bolo-rei para que os adultos, trajados de reis, façam a sua entrega no refeitório				



Actividade	Sala	Dia/Hora	Objectivos	
			Gerais	Específicos
Reuniões de Avaliação Intercalares	Creche	1 Fevereiro	- Dar a conhecer aos pais e encarregados de educação as competências e desempenhos esperados das crianças	- Monitorizar os Processos de Aprendizagem.
		2 Fevereiro		
	Pré-escolar	12h00 às 14h	Estratégias	
Dar a conhecer a reunião através de uma convocatória aos pais e encarregados de educação na semana anterior. Distribuição das salas para receber os pais e E.E. Salas a definir.				

Actividade	Sala	Dia/Hora	Objectivos	
			Gerais	Específicos
Carnaval	Creche	17 e 20 de Fevereiro	-Comemorar o Carnaval; -Proporcionar momentos lúdicos entre salas; -Envolver a comunidade educativa.	- Vivenciar uma época festiva; -Participar em actividades de grupo; -Desenvolver a imaginação e a fantasia;
	Estratégias			
O tema será "os animais", posteriormente será decidido se serão animais terrestres ou marinhos. Os fatos serão elaborados por cada responsável de sala, privilegiando a reutilização de materiais reutilizáveis.				



Actividade	Sala	Dia/Hora	Objectivos	
			Gerais	Específicos
Visita à Polícia de Segurança Pública da Marinha Grande	Golfinhos	2 de Março 10h00	- Conhecer um serviço; - Visitar uma esquadra; - Conhecer e contactar com uma profissão.	- Desmistificar a profissão; - Identificar os instrumentos de trabalho e viaturas; - Conhecer as funções do polícia.
			Estratégias	
			Exploração da temática na sala.	

Actividade	Sala	Dia/Hora	Objectivos	
			Gerais	Específicos
Dia do Pai	Todas	17 Março	- Assinalar o Dia do Pai; - Estabelecer e preservar laços familiares; - Sensibilizar as crianças para a importância de demonstrar sentimentos e emoções; - Valorizar o papel paternal na família; - Partilhar ideias e trabalhos;	- Elaborar uma prenda para o pai; - Contactar com diferentes materiais e técnicas de expressão plástica.
			Estratégias	
			- Cada criança irá elaborar uma prenda para o pai. Esta será uma base para apoiar o telemóvel. Cada educadora ficará responsável pela decoração do seu suporte, ajustando a técnica/ materiais utilizados às necessidades e características do seu grupo de crianças. A base será feita com rolos de cartão ou em madeira (o material a usar será definido mais junto à data).	



Actividade	Sala	Dia/Hora	Objectivos	
			Gerais	Específicos
Visita à Polícia de Segurança Pública da Marinha Grande	Golfinhos	12 De Abril 10h00	- Conhecer um serviço; - Visitar uma esquadra; - Conhecer e contactar com uma profissão.	- Desmistificar a profissão; - Identificar os instrumentos de trabalho e viaturas; - Conhecer as funções do polícia.
			Estratégias	
			Exploração da temática na sala.	

Actividade	Sala	Dia/Hora	Objectivos	
			Gerais	Específicos
Páscoa Lanche da Páscoa	Creche Pré-escolar	6 Abril	Comemorar a Páscoa; - Participar num momento de convívio entre salas.	- Proporcionar momentos lúdicos; - Conhecer e saborear o bolo típico desta época festiva.
			Estratégias	
			Cada sala organiza a sua “caça ao ovo” no horário e espaço que lhe for mais conveniente. Será realizado um lanche convívio às 15:30 no refeitório. O foliar será para as salas de Pré-escola, Patinhos e Ratinhos. No período da manhã os coelhos da páscoa (Zé e Neide) irão fazer uma visita às diversas salas.	

Elaborado por:	Aprovado por:	27.07.2022
Equipa Técnica- Pedagógica do Centro Infantil Arco-Íris	Mesa Administrativa da Santa Casa da Misericórdia da Marinha Grande	



Actividade	Sala	Dia/Hora	Objectivos	
			Gerais	Específicos
Visita Pascal	Creche Pré- escolar	Semana após a Páscoa 10h00	- Celebrar a ressurreição de Cristo.	- Revigorar uma tradição; -Consubstanciar o cariz cristão da instituição.
			Estratégias	
			Visionamento de um filme sobre a Páscoa e o seu significado Católico; Exploração de canções; Preparação da entrada com tapete de flores. Visita do Pároco à instituição. Todas as salas de pré-escolar, patinhos e ratinhos, adultos acompanhados de crianças das restantes salas e restantes colaboradoras dos diversos sectores dirigem-se ao hall de entrada para receber o Pároco.	

Actividade	Sala	Dia/Hora	Objectivos	
			Gerais	Específicos
Visita à Biblioteca Municipal da Marinha Grande	Borboletas	5 Abril	-Visitar uma biblioteca;	- Ouvir uma história e brincar num espaço diferente;
	Golfinhos	21 Abril	-Conhecer e respeitar as regras de funcionamento de uma biblioteca;	- Fomentar o gosto pela leitura;
	Joaninhas	20 Abril	-Reconhecer a importância e o lugar dos livros.	-Desenvolver a capacidade de atenção e concentração; -Enriquecer o vocabulário; - Explorar livros; - Ouvir uma história e brincar num espaço diferente.
			Estratégias	
			Na biblioteca o grupo terá a oportunidade de ouvir uma história e explorar diferentes livros e jogos adequados à sua faixa etária	



Actividade	Sala	Dia/Hora	Objectivos	
			Gerais	Específicos
Dia da Mãe		5 de Maio	- Assinalar o Dia do Mãe;	- Reutilizar materiais;
			- Estabelecer e preservar laços familiares;	-Contactar com diferentes materiais e técnicas de expressão plástica.
			- Sensibilizar as crianças para a importância de demonstrar sentimentos e emoções;	
			-Valorizar o papel maternal na família;	
			- Partilhar ideias e trabalhos.	
Estratégias				
. A prenda será um suporte para o telemóvel, que cada educadora elaborará e decorará como desejar. Deverão ser recolhidos rolos de cartão para distribuir pelas salas.				

Actividade	Sala	Dia/Hora	Objectivos	
			Gerais	Específicos
Visita aos Bombeiros Voluntários da Marinha Grande	Golfinhos Joaninhas	11 Maio 10 Maio 10h00	Visitar o quartel dos bombeiros;	- Conhecer e utilizar os acessórios e ferramentas utilizados nesta profissão;
			-Conhecer a profissão de Bombeiro.	-Conhecer a importância da profissão.
Estratégias				
O tema será explorado na sala antecipadamente.				

Elaborado por:	Aprovado por:	27.07.2022
Equipa Técnica- Pedagógica do Centro Infantil Arco-Íris	Mesa Administrativa da Santa Casa da Misericórdia da Marinha Grande	



Actividade	Sala	Dia/Hora	Objectivos	
			Generais	Específicos
Visita ao Museu do vidro	Borboletas	11 De Maio	-Promover o gosto e o conhecimento de diferentes formas de Arte e de expressão	- Promover e fomentar as artes plásticas
			-Visitar um museu	
			Estratégias	
O tema será explorado na sala antecipadamente.				

Actividade	Sala	Dia/Hora	Objectivos	
			Generais	Específicos
“ Dia da Espiga” Piquenique Parque Mártires Colonialismo	Pré-escolar	17 Maio 15h30	- Comemorar o dia da espiga;	-Promover momentos lúdicos e de diversão num espaço diferente;
			-Vivenciar uma tradição;	
			-Promover o convívio entre salas;	-Conhecer o meio envolvente da instituição;
			Estratégias	
Cada sala elabora um ramo de espiga (4 e 5 anos) para as crianças levarem para casa no final do dia. Previamente o tema será abordado nas respectivas salas.				



Actividade	Sala	Dia/Hora	Objectivos	
			Gerais	Específicos
Visita ao Museu Joaquim Correia	Golfinhos	25 De Maio	-Promover o gosto e o conhecimento de diferentes formas de Arte e de expressão	- Promover e fomentar as artes plásticas
			-Visitar um museu	
Estratégias				
O tema será explorado na sala antecipadamente.				

Actividade	Sala	Dia/Hora	Objectivos	
			Gerais	Específicos
Dia Mundial da Criança	Creche Pré-escolar	1 de Junho	- Comemorar o dia mundial da criança; - Proporcionar um momento divertido e de animação; -Conviver entre salas; - Reforçar a importância das crianças na sociedade.	-Ser criativa; - Apelar à imaginação da criança; -Realizar um piquenique.
			Estratégias	
Serão realizados dois circuitos de jogos tradicionais no espaço exterior (um para o pré-escolar e outro para a creche). A equipa elaborará a etiqueta para o presente. O presente sugerido pela equipa é Bolas de sabão O lanche será um picnic no exterior onde posteriormente será cantado os parabéns a todas as crianças.				



Actividade	Sala	Dia/Hora	Objectivos	
			Gerais	Específicos
Construção de brinquedos com material reutilizável	Todas	De 30 de Maio a 3 de junho	<ul style="list-style-type: none"> - Envolver as famílias no processo educativo; - Sensibilizar as famílias para a reutilização de materiais; - Proporcionar momentos lúdicos e de proximidade entre família e criança; - Consciencializar as famílias para a poupança de matérias e de preservação do ambiente. 	<ul style="list-style-type: none"> - Construir um brinquedo; - Aproveitar/reutilizar materiais; - Exercitar a criatividade e imaginação.
			Estratégias	
			<p>- Iremos pedir a colaboração aos pais para que, em conjunto com os seus filhos, construam um brinquedo utilizando materiais reutilizáveis. Iremos enviar um recado aos pais, onde será explicada a tarefa e onde daremos alguns exemplos do que poderá ser feito, sendo que, os pais, terão a possibilidade de elaborar uma construção conforme quiserem tendo em conta a segurança das crianças. Os exemplos servirão apenas para representar a ideia do que é pretendido e não para limitar o poder criativo das famílias.</p>	

Actividade	Sala	Dia/Hora	Objectivos	
			Gerais	Específicos
Dia do Ambiente	Pré-escolar	5 de Junho 10h00	<ul style="list-style-type: none"> - Convidar profissionais, entidades ou pais/EE para uma sessão de esclarecimento; - Facultar noções sobre tratamento de resíduos, reciclagem, tratamento e poupança de água. 	<ul style="list-style-type: none"> - Conhecer diferentes tipos de resíduos; - Identificar os materiais a colocar nos diferentes ecopontos; - Sensibilizar para a poupança de água.
			Estratégias	
			<p>Será feito o convite à Valorlis e/ou SMAS para virem prestar uma sessão de esclarecimento sobre tratamento de resíduos, reciclagem, tratamento e poupança de água.</p>	



Actividade	Sala	Dia/Hora	Objectivos	
			Gerais	Específicos
Festa Encerramento do Ano Lectivo	Creche Pré-escolar	7 Julho 16h00	- Proporcionar o convívio entre as famílias e a escola;	- Fortalecer a relação escola/família;
			-Comemorar o encerramento do ano lectivo.	-Proporcionar momentos de diversão e partilha;
				-Realizar atuações.
Estratégias				
Realização de uma festa temática com a colaboração das professoras das AEC's. A seguir, procede-se à entrega dos diplomas e prendas aos finalistas. Haverá um lanche convívio com a participação de todas as salas e famílias. Pede-se a colaboração das famílias para trazer um doce, salgado ou bebida. O bolo e o sumo serão oferecidos pela instituição.				

Actividade	Sala	Dia/Hora	Objectivos	
			Gerais	Específicos
Reuniões de Avaliação Finais	Creche Pré-escolar	1 a 15 Julho Horários a acordar com as famílias	- Dar a conhecer aos pais e encarregados de educação as competências e desempenhos esperados das crianças.	- -Monitorizar os processos de aprendizagem.
			Estratégias	
			Distribuição das salas para receber os pais e E.E. Salas a definir.	



Outras Actividades Previstas a agendar:

Actividade	A quem se dirige	Dia/Hora	Objectivos	
			Gerais	Específicos
<p>Noções de Suporte básico de vida</p> <p>Rastreio Oral</p> <p>Noções de consciência fonológica</p>	<p>Crianças de Ensino Pré escolar</p> <p>Pais e EE</p> <p>Colaboradores</p>	<p>A agendar de acordo com a disponibilidade das diferentes entidades</p>	<p>- Promover noções de primeiros socorros;</p> <p>-Sensibilizar para importância da higiene oral;</p> <p>-Identificar dificuldades de linguagem</p>	
			Estratégias	
			Pedir cooperação das diferentes entidades e criação de espaço para dinamização das actividades	

- Outras Informações:

- Os registos fotográficos são da responsabilidade da equipa que coordena a actividade;

-As actividades que envolvem a presença das famílias é a equipa que coordena que tem permanecer na instituição até ao final da actividade;

- Decoração do placard da secretaria:

Todas as salas colaboram na elaboração do placard cuja temática estará relacionada com o projecto educativo da instituição. Este incluirá uma mensagem que resume o trabalho que se irá desenvolver ao longo do ano.

Elaborado por:	Aprovado por:	27.07.2022
Equipa Técnica- Pedagógica do Centro Infantil Arco-Íris	Mesa Administrativa da Santa Casa da Misericórdia da Marinha Grande	



Preenchimento das fichas de avaliação AEC's-2022-23

Datas de entrega de fichas de avaliação das AEC's e respectiva data de devolução ao Arco-íris

Creche

AEC's	Entregar a:	Receber até:
Música	16 Janeiro	23 Janeiro

Pré – Escolar

AEC's	Entregar a:	Receber até:
Música	17 Janeiro	24 Fevereiro
Ginástica	9 Janeiro	16 Janeiro
Zumba Kid's	9 Janeiro	16 Janeiro



Preenchimento das fichas de avaliação AEC's-2022-23

Datas de entrega de fichas de avaliação das AEC's e respectiva data de devolução ao Arco-íris

Creche

AEC	Entregar a:	Receber até:
Música	19 Junho	26 Junho

Pré – Escolar

AEC's	Entregar a:	Receber até:
Música	6 Junho	13 Junho
Ginástica	29 Maio	5 Junho
ZumbaKid's	29 Maio	5 Junho